AxTO

Presidenza del Consiglio dei Ministri

Città di Torino

azioni per le periferie torinesi

SPAZIO PUBBLICO

CASA

LAVORO E COMMERCIO

SCUOLA E CULTURA

COMUNITÁ E PARTECIPAZIONE

Presidenza del Consiglio dei Ministri

BANDO AxTO azioni per le periferie torinesi

per la presentazione di PROGETTI per la predisposizione del PROGRAMMA STRAORDINARIO di intervento per la riqualificazione urbana e la sicurezza delle PERIFERIE delle città metropolitane e dei comuni capoluogo di provincia.

CITTA' DI TORINO

5 ASSI

44 AZIONI

ASSE 1 SPAZIO PUBBLICO

ASSE 2 CASA

ASSE 3 LAVORO E COMMERCIO

ASSE 4 SCUOLA E CULTURA

ASSE 5 COMUNITÁ E PARTECIPAZIONE

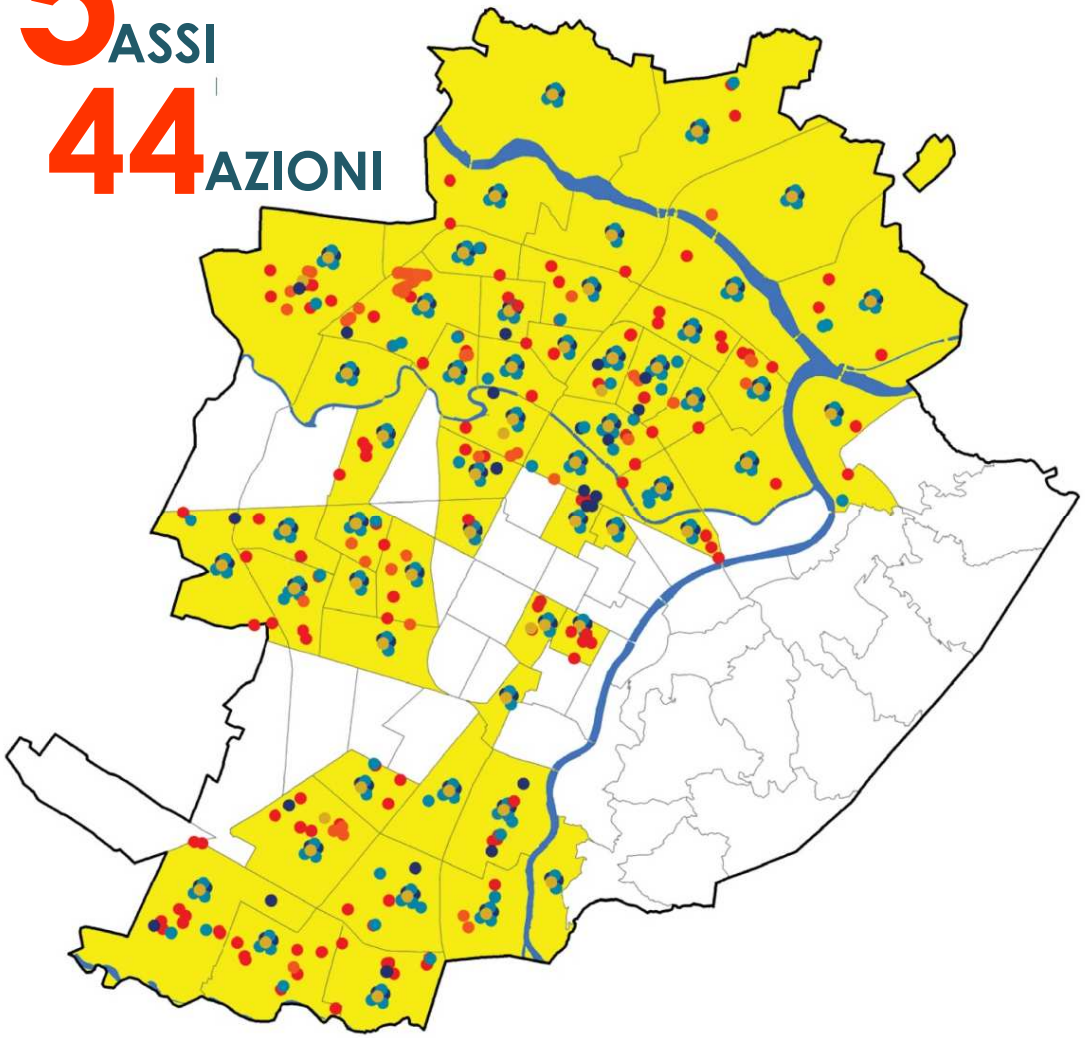

ABITANTI
ZONE CENSUARIE
INTERESSATE **638.231**

DATE FONDAMENTALI

AGOSTO 2016
Partecipazione al Bando Periferie con il progetto **AxTO**

GENNAIO 2017
Comunicazione esito del bando Torino rientra tra le Città finanziate

6 MARZO 2017
Firma della convenzione **AxTO**

MAGGIO 2017
Registrazione convenzione alla Corte dei Conti

LUGLIO 2017
Rimodulazione

30 SETTEMBRE 2017
Primo monitoraggio

OBBIETTIVI RAGGIUNTI

Presentati progetti esecutivi 14
Presentati progetti definitivi 1

Incassati € 1.012.548,20
Corrispondenti al 20% degli esecutivi

A fine settembre saranno richiesti circa 2.000.000 €

RIMODULAZIONE DEL PROGETTO

Fonte di finanziamento

BANDO	PUBBLICO	PRIVATO
39%	23%	38%

Contributo bando	**€ 17.990.966,00**	39,23 %
Cofinanziamento Comune	€ 7.310.550,00	15,94 %
Cofinanziamento altri Enti Pubblici	€ 3.039.103,80	6,63 %
Investimento privato	€ 14.865.500,00	32,41 %
Risorse private attivabili	€ 2.658.714,00	5,80 %
Finanziamento totale	**€ 45.864.833,80**	100 %

Finanziamento da bando per Asse di azione

ASSE 1 | ASSE 2 | ASSE 3 | ASSE 4 | ASSE 5

1	SPAZIO PUBBLICO	Totale asse **€ 9.641.117**
2	CASA	Totale asse **€ 2.166.624**
3	LAVORO E COMMERCIO	Totale asse **€ 1.980.000**
4	SCUOLA E CULTURA	Totale asse **€ 2.184.975**
5	COMUNITA E PARTECIPAZIONE	Totale asse **€ 2,018,250**

Finanziamento per Circoscrizione (stime arrotondate)

Circoscrizione 1	€ 350.000
Circoscrizione 2	€ 4.400.000
Circoscrizione 3	€ 2.500.000
Circoscrizione 4	€ 1.300.000
Circoscrizione 5	€ 10.200.000 di cui € 4.720.589 per Parco Dora
Circoscrizione 6	€ 16.900.000 di cui € 14.333.000 per INCET
Circoscrizione 7	€ 1.700.000
Circoscrizione 8	€ 1.500.000
Non attribuibili	€ 7.000.000

SPAZIO PUBBLICO

21 AZIONI

Messa in sicurezza edifici scolastici
Manutenzione pavimentazioni stardali
Manutenzione impianti sportivi, mercati, strutture socio-sanitarie
Manutenzione alberate e giochi bimbi
Riqualificazione spazi residuali
Ampliamento Bike Sharing
Parco Dora

54 Interventi da avviarsi entro 2017

47 Interventi da avviarsi entro 2018

16 Cantieri aperti

SPAZIO PUBBLICO

CRONOPROGRAMMA

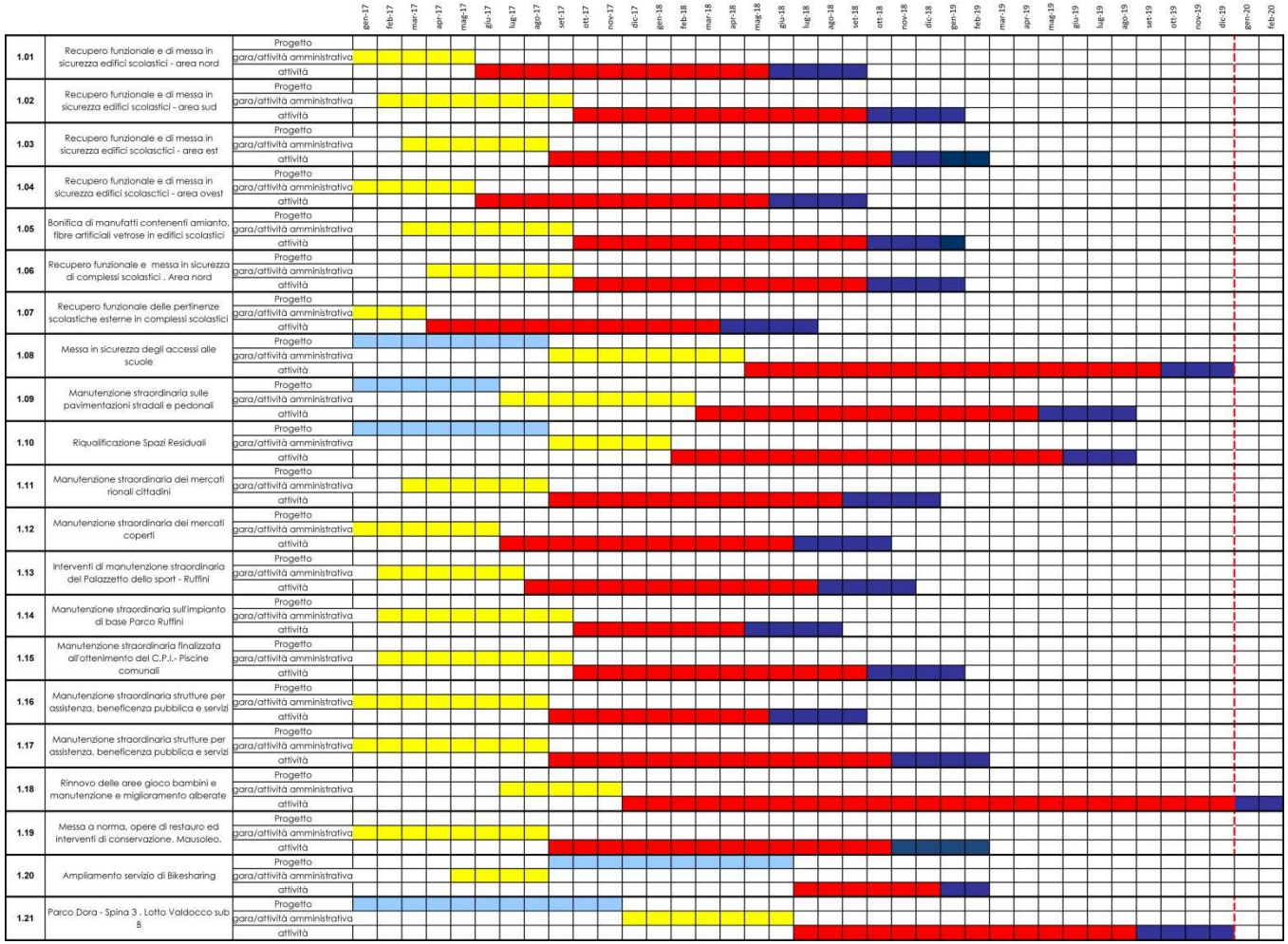

- Progettazione
- Bando/Gara
- Attività
- Collaudo Rendicontazione

2 CASA

3 AZIONI

Manutenzione Edilizia Residenziale

Acquisizione alloggi da Demanio

35 Manutenzioni da avviarsi nel 2018-2019

1 Azione avviata

2 CASA

CRONOPROGRAMMA

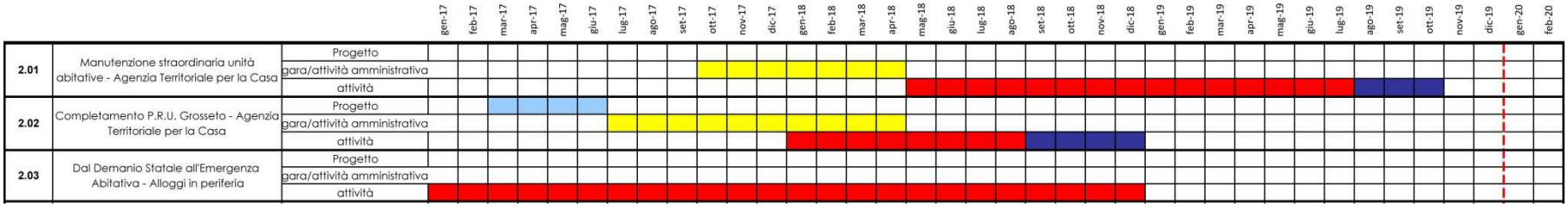

- Progettazione
- Bando/Gara
- Attività
- Collaudo Rendicontazione

3 LAVORO E COMMERCIO

5 AZIONI

Innovazione e imprenditorialità in periferia

Centro per l'innovazione INCET

Centro Lavoro

Riqualificazione commerciale alle Vallette

3 Azioni previste nel 2018

1 Azione avviata

1 Azione da avviare entro il 2017

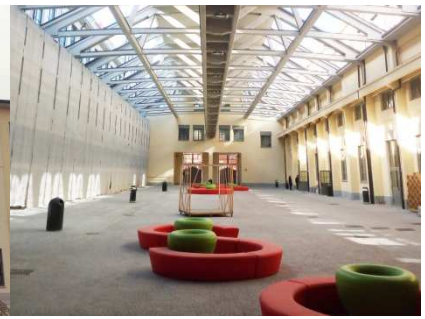

3 LAVORO E COMMERCIO

CRONOPROGRAMMA

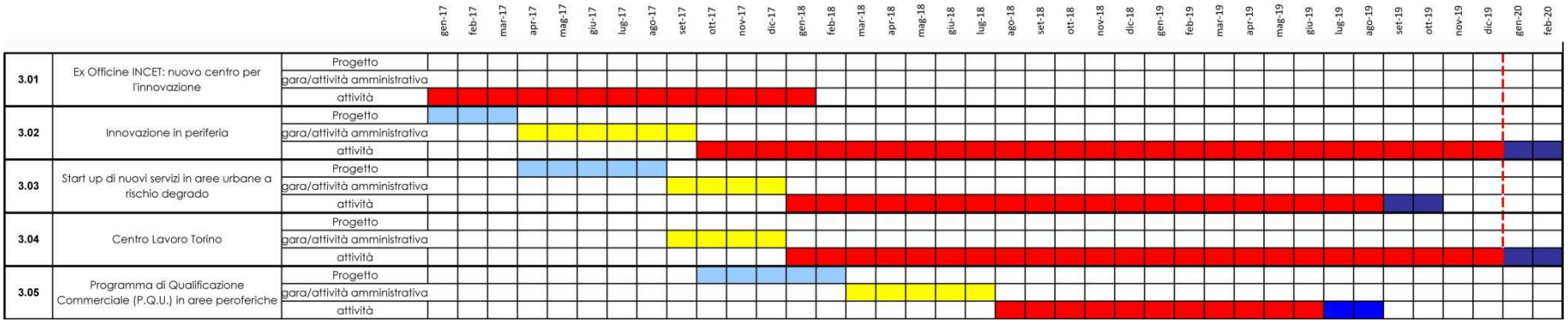

- Progettazione
- Bando/Gara
- Attività
- Collaudo Rendicontazione

4 SCUOLA E CULTURA

6 AZIONI

Contributi per associazioni

Potenziamento servizi scolastici ed educativi

Bibliobus

Museo Parco Dora

2 Azione Previste 2018

2 Azioni avviate

2 Bandi pubblicati

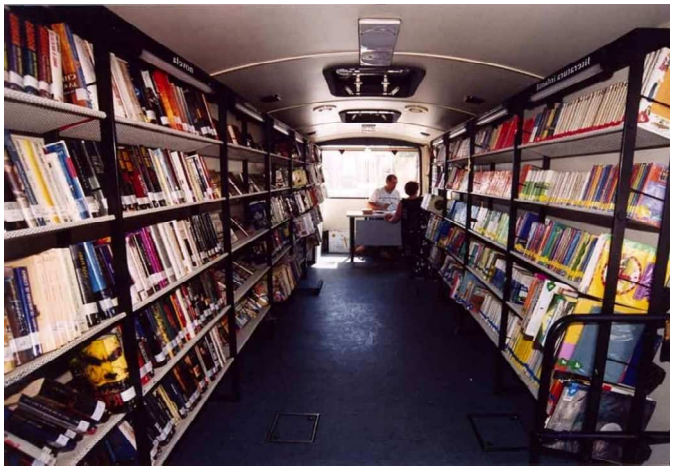

4 SCUOLA E CULTURA

CRONOPROGRAMMA

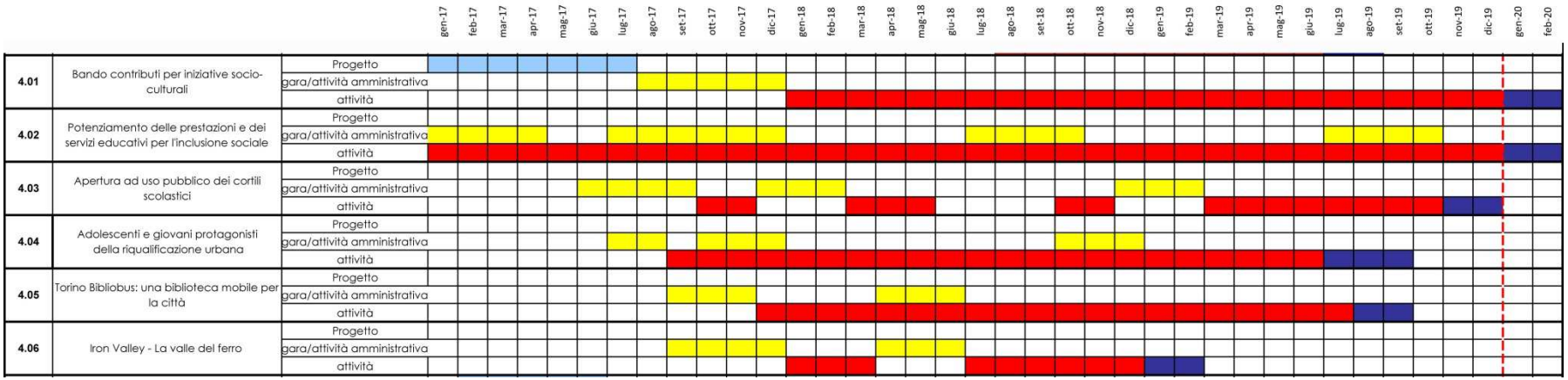

- Progettazione
- Bando/Gara
- Attività
- Collaudo Rendicontazione

5 COMUNITA E PARTECIPAZIONE

9 AZIONI

Accompagnamento al progetto

Progetti di e-gov

Presidio del territorio e cura beni comuni

Welfare

Sicurezza

1 Azioni Previste 2018

4 Azioni Avviate

4 Azioni con bando pubblicato

MIRA MAP

WeGovNow

RETE DELLE CASE DEL QUARTIERE

BENI COMUNI URBANI A TORINO

info always ON

5 COMUNITA E PARTECIPAZIONE

CRONOPROGRAMMA

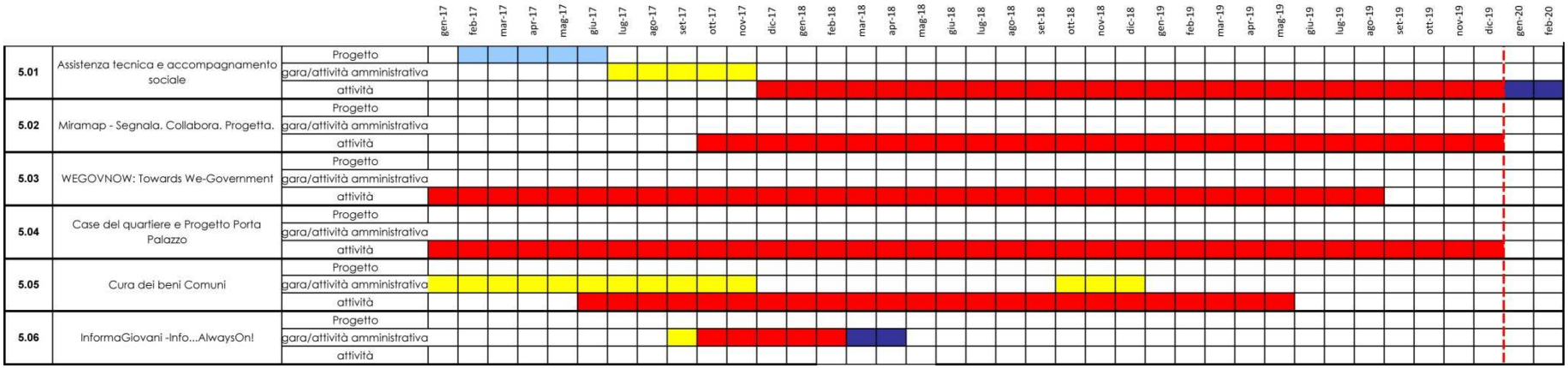

ASSE 1 ASSE 2 ASSE 3 ASSE 4 ASSE 5

APPALTI/BANDI APERTI

- Bando Contributi per azioni innovative in ambito sociale e culturale
- Assistenza tecnica Accompagnamento sociale
- Fornitura attrezzature ludiche
- Messa a dimora alberi
- Potatura straordinaria

APPALTI/BANDI DI PROSSIMA PUBBLICAZIONE

- Riqualificazione aree residuali
- Bando contributi imprese di innovazione sociale
- Servizio Centro Lavoro
- Bando per associazioni giovanili